

MAI

7
JOURS
A VENIR

JEUDI 26

Loi travail : la mobilisation continue

Jusqu'à-là, dans le Jura, les manifestations contre la loi travail, proposée par la ministre Myriam El Khomri, ont été relativement suivies. Chaque semaine depuis le début de la mobilisation, des actions sont engagées. C'est à nouveau le cas ce jeudi pour un rassemblement à 10 h 30 devant la sous-préfecture. A Lons également à 15 h place de la Liberté.

VENDREDI 27

Edouard Martin vient parler de l'Europe

Edouard Martin, député européen, ex-leader syndical des salariés de la sidérurgie en Lorraine, sera présent la journée du 27 mai. Il rencontrera des élus, visitera une entreprise, échangera avec des associations sur la problématique de l'accueil des réfugiés et débattrà publiquement lors d'un café-citoyen. A 18 h au restaurant Le Prélot : Quelle Europe demain ?

SAM 28 ET DIM 29

Régionaux d'athlétisme à Bobin

Le Dole Athlétique Club accueille ce week-end sur le stade Bobin les championnats régionaux d'épreuves combinées Franche-Comté et Bourgogne. Une dizaine d'athlètes du DAC seront alignés pour différentes épreuves des minimes aux vétérans. Le début des épreuves est fixé à 15 h 30 le samedi jusqu'à 20 h 30 et dimanche de 11 à 18 h 30.

MARDI 31

Anne Roumanoff à la Commanderie

Aimons-nous les uns les autres, c'est le nom du spectacle de l'humoriste. Au fil de ses sketches, Anne Roumanoff entraîne son public dans une église pour chanter « Ave, ave, ave pole emploi, on continue à croire en toi », fait participer à un goûter d'anniversaire avec des enfants blasés et se moque d'un site internet buzz-people. De 44 à 48 euros.

MERCREDI 1ER JUIN

Rencontre avec Jordi Savall

À l'occasion du concert La Musique sacrée au temps de Philippe V d'Espagne qui sera donné fin juin à la Collégiale de Dole, une rencontre est proposée avec le musicien Jordi Savall de 12 h à 15 h à la Saline Royale d'Arc-et-Senans. Gérard Kurdjian auteur de *Le Grand Livre des Musiques Sacrées du Monde*, sera à ses côtés.

Aides à la rénovation de l'habitat : reconstruire la ville sur la ville

Dix millions d'euros de travaux avaient été effectués lors du précédent programme sur la période 2012-2015.

HUGO BLONDEL

« Il y a des gens qui aspirent à réinvestir le centre-ville, notamment des jeunes qui veulent des services de proximité ». Directeur de Jura Habitat, Claude Peclet fait ce constat sur les derniers mois. Avec ses collègues, ils seront pour les années à venir les techniciens de l'opération programmée d'amélioration de l'habitat et renouvellement urbain (OPAH-RU) lancée

par la Ville et le Grand Dole pour 2016-2020. Les logements anciens constituent le cœur de cible de l'opération, elle-même partie du projet Cœur de Ville, même si « tout le territoire est concerné par ces mesures », précise Jean-Claude Lab, élu de l'Agglomération délégué au projet.

« Boîte à outils »

A Dole, l'objectif est de « rénover au moins une centaine de

logements », explique Jean-Baptiste Gagnoux, 1^{er} adjoint en charge du centre ville. Il en profite pour rappeler que « 350 à 400 logements sont vacants, dont 180 sur les trois rues principales ». Les plus curieux, et les autres, auront déjà remarqué que plusieurs façades du centre-ville ont été rénovées et continuent de l'être. C'est l'une des possibilités offertes par ce que Jean-Marie Sermier, député-maire, qualifie de « boîte à outils ». Entre le plan de sauvegarde et de mise en valeur (PSMV), la loi Malraux, la loi Pinel, et l'OPAH-RU, « c'est le moment d'investir dans l'ancien, les biens sont peu chers et les taux très bas », lance sans hésiter Claude Peclet.

Rénovation des communs

Les propriétaires occupants et les propriétaires bailleurs sont concernés par les aides proposées en fonction du type de ré-

habilitation. Celles-ci s'élèvent facilement à plusieurs milliers d'euros selon la complexité des opérations à effectuer. 60 000 euros annuels sont budgétés sur cinq ans et plus si besoin. Les pilotes du projet comptent insister sur la rénovation des parties communes « de la porte à l'entrée de l'immeuble » parce que ce sont « les premières impressions lorsqu'on visite et souvent cela rebute les gens », précise le directeur de Jura Habitat.

Point infos

Economiquement, la dernière OPAH lancée entre 2012 et 2015 avait généré 10 millions d'euros de travaux pour les entreprises locales du bâtiment. Le premier adjoint espère que cette manne passe à 12 millions d'euros. Un point d'information est en réflexion. Il pourrait être mis en place dans le centre-ville, de façon à traiter les demandes et gérer les dossiers. ■

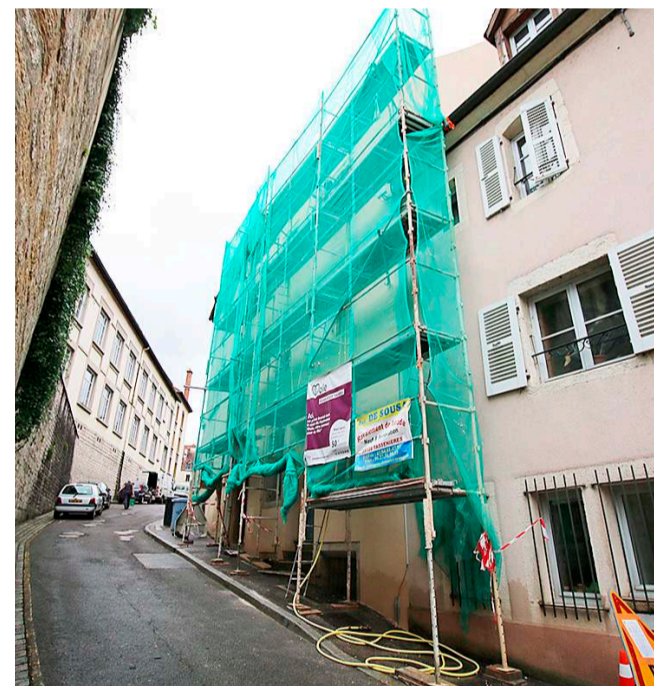

Rénovation de façade rue Pointelin, opération pour laquelle les propriétaires peuvent solliciter une participation au titre de l'OPAH-RU.

Cadeau de bienvenue

Pour « reconquérir et embellir le centre-ville », la municipalité a d'abord pensé à une prime d'accueil aux nouveaux habitants « qui viendraient rénover un logement », explique Jean-Baptiste Gagnoux. Celle-ci a finalement été abandonnée pour une éven-tuelle « offre de stationnement gratuit pendant un ou deux ans », actuellement en réflexion. De manière globale, pour le député-maire, « pour ceux qui pensent qu'ils ne seront jamais propriétaires d'un appartement », c'est le moment de se lancer.

La braderie du Secours populaire attire du monde

Pari gagné pour le Secours populaire du Jura qui organisait pour la première fois pendant deux jours, une braderie de vêtements, mobilier, livres, électroménager, et petit outillage dans ses locaux, avenue Aristide Briand. Le beau temps a permis d'installer dans la cour de nombreux articles que les acheteurs ont pu découvrir et acquérir à un prix très modique. L'ouverture un vendredi a drainé un public nouveau en complément de celui qui vient régulièrement le samedi. Une vingtaine de bénévoles ont été mobilisés sur cette opération. ■

Les stands étaient installés dans la cour du Secours populaire.

**LE JOURNAL**

24, Grande Rue - 39100 Dole
dole@voixdujura.fr

RÉDACTION

Benoît Ingelaere
Tél.: 03 84 82 91 44
Port: 06 80 47 50 49
dole@voixdujura.fr
Hugo Blondel
Tél.: 03 84 82 91 45
Port: 06 43 22 90 26

PUBLICITÉ

Jean-René Petetin
Port: 06 07 14 84 58
et **Marie-Odile Comparet**
Port: 06 07 14 84 76

LES SERVICES**MÉDECINS**

- Pour connaître le médecin de garde : composer le 39-66.
- Appel d'urgence : composer le 15.

PHARMACIENS

Composer le 3237.

AMBULANCES : CENTRE 15

CYCLES BULLE

Ne vous laissez pas surprendre, prévoyez !

VELOS ÉLECTRIQUES

+ de 20 modèles en présentation

- VTT

- VTC

- VELOS PLIANTS



SCOTT E.SUB TOUR

PEUGEOT CYCLES GITANE SCOTT ORBEA

8 rue des Courneues - CHOISEY
03 84 72 19 25